

00 バイオマスター 2500MgS

商品コード 5 - SC74 2500

本体価格 (税別) 19,500円

短縮コード **01498**

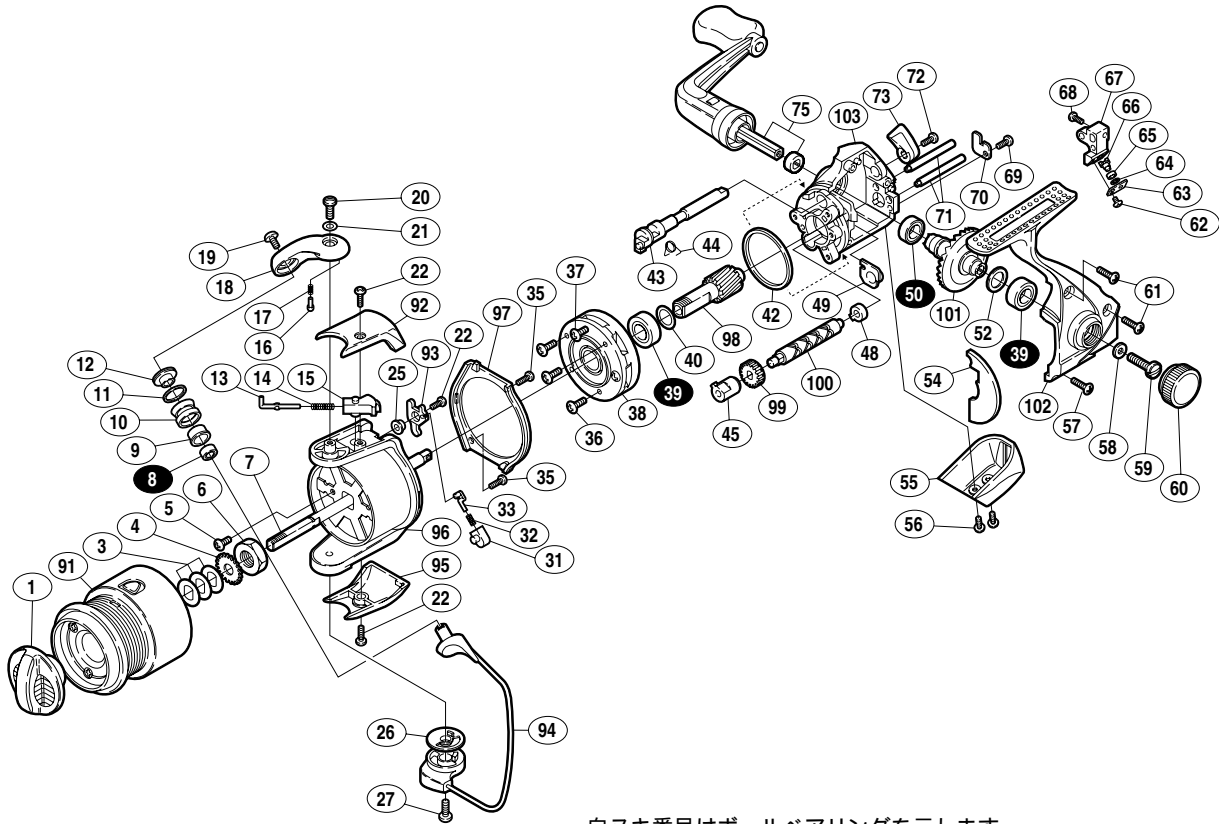

白ヌキ番号はボールベアリングを示します

| 部品番号 | 部品名 | 本体価格 (税別) |
|------|---------------------------|-----------|
| 1 | ドラゲツマミ組 | 500 |
| 3 | スプール座金 | 50 |
| 4 | スプール受ケ | 50 |
| 5 | ナットユルミ止メネジ | 50 |
| 6 | 回転枠ナット | 100 |
| 7 | スプール軸 | 300 |
| 8 | アームローラー用ベアリング(4x 7x2.5) | 600 |
| 9 | アームローラーブッシュ | 100 |
| 10 | アームローラ | 500 |
| 11 | アームローラスペーサー | 50 |
| 12 | アームローラー座金 | 100 |
| 13 | アームバネガイド (A) | 100 |
| 14 | アームカムバネ | 100 |
| 15 | アームバネガイド (B) | 100 |
| 16 | 内ゲリレバー音出シピン | 100 |
| 17 | 内ゲリレバー音出シバネ | 100 |
| 18 | アームカム | 200 |
| 19 | アーム固定ボルト | 50 |
| 20 | アームカム取付ケボルト | 200 |
| 21 | クラッチプレートA座金(B) | 50 |
| 22 | 固定ボルト | 50 |
| 25 | 内ゲリレバー座金 | 100 |
| 26 | ベール取付ケカムシート | 100 |
| 27 | ベール取付ケカム固定ボルト | 200 |
| 31 | 内ゲリバネガイド (B) | 100 |

| 部品番号 | 部品名 | 本体価格 (税別) |
|------|-------------------------|-----------|
| 32 | 内ゲリレバーバネ | 100 |
| 33 | 内ゲリバネガイド (A) | 100 |
| 35 | 回転枠ガード取付ケボルト | 50 |
| 36 | ローラークラッチ固定ボルト | 50 |
| 37 | ローラークラッチカバーボルト | 50 |
| 38 | ローラークラッチ組 | 1,000 |
| 39 | ボールベアリング(7x 13x4) | 600 |
| 40 | 前ツバベアリング調整座金 | 100 |
| 42 | フリクションリング | 300 |
| 43 | ストッパーカム | 200 |
| 44 | クリックバネ | 50 |
| 45 | クロスギヤブッシュ(前) | 100 |
| 48 | クロスギヤブッシュ(後) | 100 |
| 49 | ピニオンギヤブッシュ | 100 |
| 50 | マスターギヤ用ベアリング(7x 11x3) | 600 |
| 52 | 摺動子座金 | 50 |
| 54 | フタフランジ | 100 |
| 55 | 本体ガード | 500 |
| 56 | 本体ガード固定ボルト | 50 |
| 57 | フタ固定ボルト(短) | 50 |
| 58 | ハンドル固定ボルト座金 | 50 |
| 59 | ハンドル固定ボルト | 200 |
| 60 | 防水キャップ | 100 |
| 61 | フタ固定ボルト(長) | 50 |
| 62 | クロスギヤビン押サエ板固定ボルト | 50 |

| 部品番号 | 部品名 | 本体価格 (税別) |
|------|---------------|-----------|
| 63 | クロスギヤビン押サエ板 | 100 |
| 64 | クロスギヤビン調整座金 | 50 |
| 65 | クロスギヤビンカラー | 100 |
| 66 | クロスギヤビン | 250 |
| 67 | 摺動子 | 200 |
| 68 | 摺動子固定ボルト | 50 |
| 69 | クロスギヤ軸押サエボルト | 50 |
| 70 | クロスギヤ軸カバー | 100 |
| 71 | 摺動子ガイド | 100 |
| 72 | ストッパーツマミ固定ボルト | 50 |
| 73 | ストッパーツマミ | 200 |
| 75 | ハンドル組 | 2,000 |
| 91 | スプール組 | 3,000 |
| 92 | アームカムバネカバー | 300 |
| 93 | 内ゲリレバー | 100 |
| 94 | ベールアーム組 | 1,200 |
| 95 | ベール取付ケカムガード | 300 |
| 96 | 回転枠 | 2,800 |
| 97 | 回転枠ガード | 500 |
| 98 | ピニオンギヤ | 500 |
| 99 | クロスギヤ用ギヤ | 100 |
| 100 | クロスギヤ軸 | 500 |
| 101 | マスターギヤ | 500 |
| 102 | 脚付キフタ | 1,600 |
| 103 | 脚無し本体 | 1,000 |